Candra 11274

Candra 11274
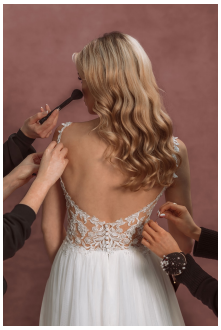
Abito scivolato semplice e leggero con corpetto in pizzo e gonna in tulle. Il corpetto in pizzo illusion ha una scollatura quadrata e delle sottili spalline in tulle mentre la schiena rimane nuda. Lo stacco netto tra corpetto e e gonna segna delicatamente la vita.